

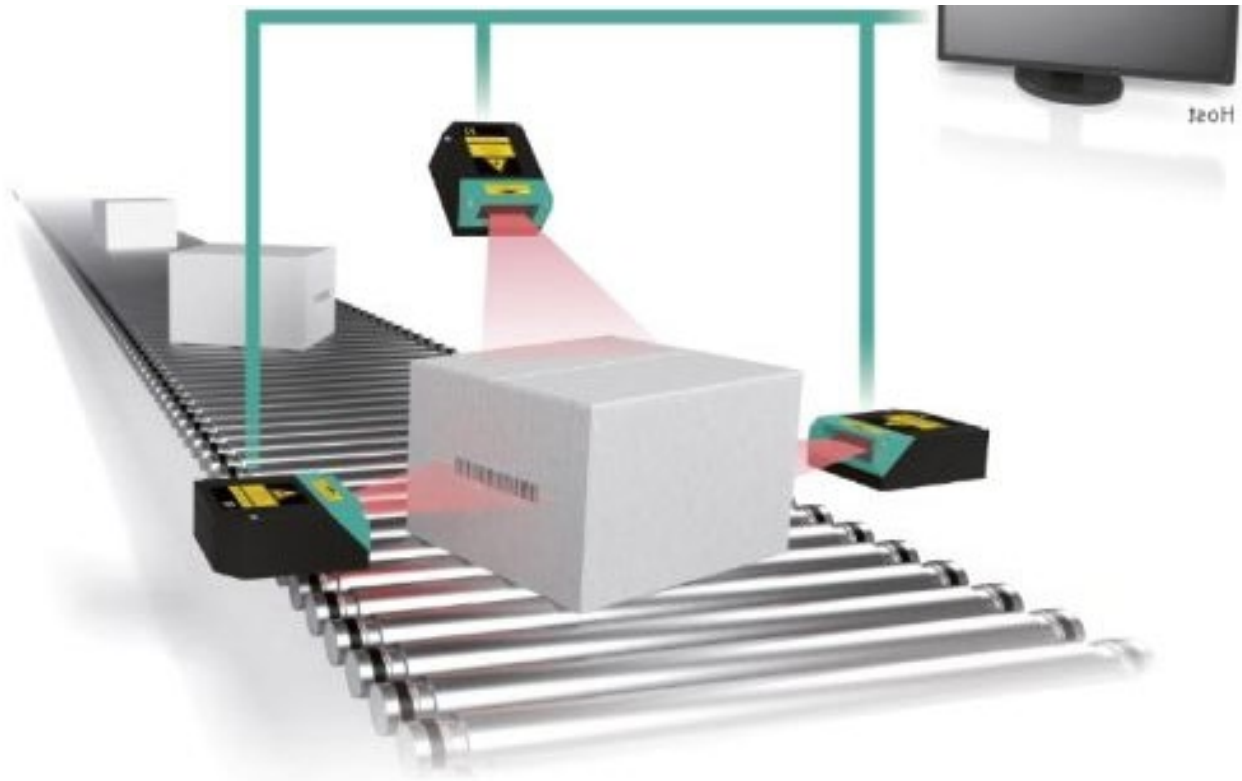

VISION SYSTEMS & ROBOT BIN PICKING EXPERT



## PSV | Parcel Super Vision

### CONTROLLO IN LINEA

Nel settore dello **smistamento colli** la corretta lettura dei dati di spedizione è fondamentale al fine di massimizzare i profitti e ridurre i tempi di consegna. Un incremento anche minimo nelle **prestazioni di lettura** dei Codici a barre o QR code comporta un **vantaggio economico** importante per lo spedizioniere e un servizio migliore per il cliente finale.

Il nostro sistema PSV, completamente sviluppato in collaborazione con FriulExpress e distribuito in esclusiva da LiveTech, è basato su un'architettura di visione artificiale brevettata, consente di migliorare fino al 15% il rating di lettura dei segna-colli.



  
MADE IN ITALY

# PSV | Parcel Super Vision

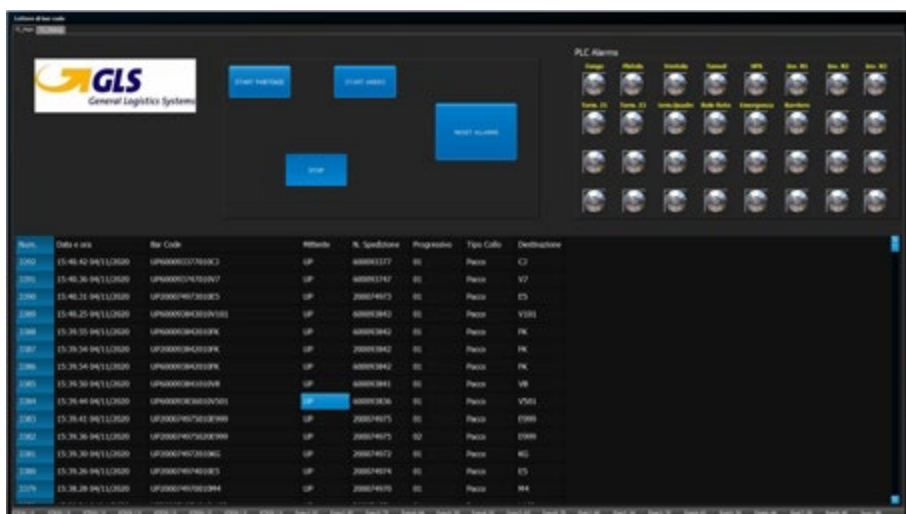

Num.	Data e ora	Bar Code
3392	15:40:42 04/11/2020	UP600093377010C1
3391	15:40:36 04/11/2020	UP600093747010V7
3390	15:40:31 04/11/2020	UP200074973010E5
3389	15:40:25 04/11/2020	UP600093843010V101
3388	15:39:55 04/11/2020	UP600093842010FK
3387	15:39:54 04/11/2020	UP200093842010FK
3386	15:39:54 04/11/2020	UP600093842010FK
3385	15:39:50 04/11/2020	UP600093841010V8
3384	15:39:44 04/11/2020	UP600093836010V501
3383	15:39:41 04/11/2020	UP200074975010E999
3382	15:39:36 04/11/2020	UP200074975020E999
3381	15:39:30 04/11/2020	UP200074972010KG
3380	15:39:26 04/11/2020	UP200074974010E5



## TECNOLOGIA INNOVATIVA

L'hardware di visione utilizzato nel sistema PSV è altamente innovativo e può essere integrato anche in linee già esistenti, sostituendo o affiancando i sensori già presenti, con un intervento tecnico che minimizza i tempi del fermo macchina.



## SOFTWARE DEDICATO

Il software di gestione del sistema PSV è completamente personalizzabile sulle esigenze del cliente. I principali vantaggi sono:

- lettura di diversi formati di Bar code e QR code;
- velocità di acquisizione fino a 2 mt/sec pari a ca. 2000 colli/ora;
- reportistica dedicata;
- integrazione con linee esistenti.